

Rapport d'interrogation initiale

Medtronic

Etat du système de stimulation (Implantée: 06.07.06)

• A. — V.

Seuil (en V à 0.4 ms)

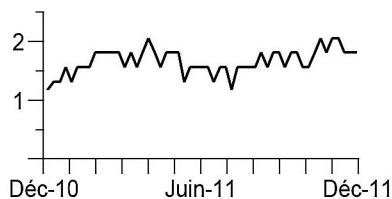

Impédance (ohms)

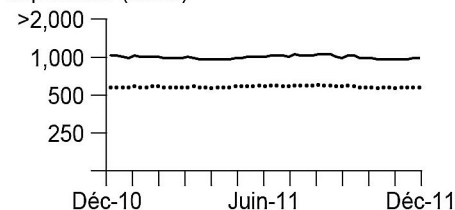

Etat de la pile

Longévité résiduelle estimée : 17 mois, 7 - 27 mois
Basé sur un historique antérieur
Voltage/Impédance 2.69 V / 2,249 ohms

Paramètres des sondes

| | Atrial | Ventriculaire |
|------------------------|-------------------|---------------------|
| Seuil mesuré | 1.125 V à 0.40 ms | 1.875 V à 0.40 ms |
| Date de la mesure | 30.11.10 | 12.12.11 |
| Sortie programmée | 2.500 V / 0.40 ms | 3.000 V / 0.40 ms |
| Capture | Moniteur | Moniteur |
| Onde P/R mesurée | 0.7 à 2.0 mV | > = à 80 % stimulés |
| Sensibilité programmée | 0.18 mV | 4.00 mV |
| Impédance mesurée | 643 ohms | 1,133 ohms |
| Etat de la sonde | OK | OK |
| Modèle de la sonde | | |
| Implantée | | |

Résumé des paramètres

| | | | | | |
|--------------------|-----------------------|----------------------|-----------------------|------------------|--------|
| Mode | DDD | Fréq. minimale | 60 min ⁻¹ | Hyst. délai AV+ | Arrêt |
| Comm. de Mode | Marche | Fréq. max. synchrone | 150 min ⁻¹ | Délai AV stimulé | 150 ms |
| Fréq. de détection | 160 min ⁻¹ | Fréq. max. asservie | 140 min ⁻¹ | Délai AV détecté | 120 ms |

Etat clinique: 28.06.10 à 12.12.11

Histogramme atrial long terme

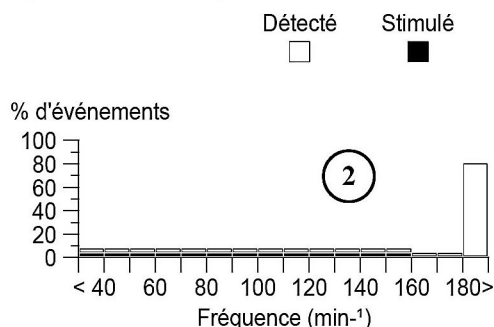

Commutateurs de mode : 150 (% du Temps : 36.5%)

Epis. de fréq. élevée A.: 133

Critère de déclenchement: Commut. de Mode > 30 sec

| Date/Heure | Durée hh:mm:ss | | Fréquence (min ⁻¹) | |
|----------------|-------------------|-----------------|--------------------------------|-------|
| | | | A max. | V max |
| 08.07.10 18:44 | 21:51:21 | Premier | >400 | >400 |
| 02.02.11 10:15 | >96:00:00 | Le plus long... | >400 | 175 |
| 12.12.11 10:53 | :40:05 | Suspendu... | >400 | 118 |

Epis. de fréq. élevée V.: 0

Histogramme ventriculaire long terme

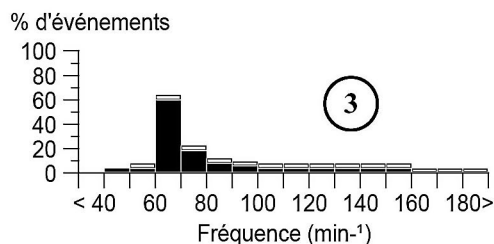

Stimulation (% du total)

| | |
|---------|--------|
| AS - VS | 3.4% |
| AS - VP | 68.2% |
| AP - VS | < 0.1% |
| AP - VP | 28.4% |
| MVP | Arrêt |

Compteurs d'épisode

| | |
|--------------|--------------|
| ESV isolées | 93,983 |
| Salves d'ESV | 248 |
| Salves d'ESA | > 16,777,214 |